



72-A-4-1-6-
CATASTRO NACIONAL
258 110
 ROLLO - IMAGEN
 SECCION MICROFILM AÑO 2002

SECCION DE MICROFILM
 ROLLO 78
 IMAGEN 186
 FECHA 29 MAYO 1985
 FINCA

REGISTRO NACIONAL
 CATASTRO NACIONAL
 El presente plano ha cumplido con los requisitos exigidos por la ley por la que ha sido registrado bajo el siguiente número
9-586312-85
23 MAYO 1985
 Fecha Firma autorizada

DERROTERO		
LINEA	ACIMUT	DIST.
1 - 2	262° 17'	88,93
2 - 3	263° 03'	109,00
3 - 4	180° 43'	1080,01
4 - 5	153° 16'	68,19
5 - 6	179° 06'	889,12
6 - 7	179° 47'	68,24
7 - 8	193° 06'	34,64
8 - 9	226° 41'	48,07
9 - 10	225° 21'	120,20
10 - 11	203° 22'	53,01
11 - 12	150° 50'	34,51
12 - 13	119° 30'	43,73
13 - 14	99° 58'	71,39
14 - 15	92° 20'	110,92
15 - 16	81° 24'	92,72
16 - 17	61° 42'	35,44
17 - 18	91° 10'	47,48
18 - 19	358° 09'	80,13
19 - 20	357° 05'	284,62
20 - 21	356° 12'	857,58
21 - 1	356° 22'	1115,64

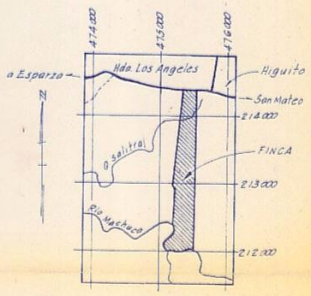
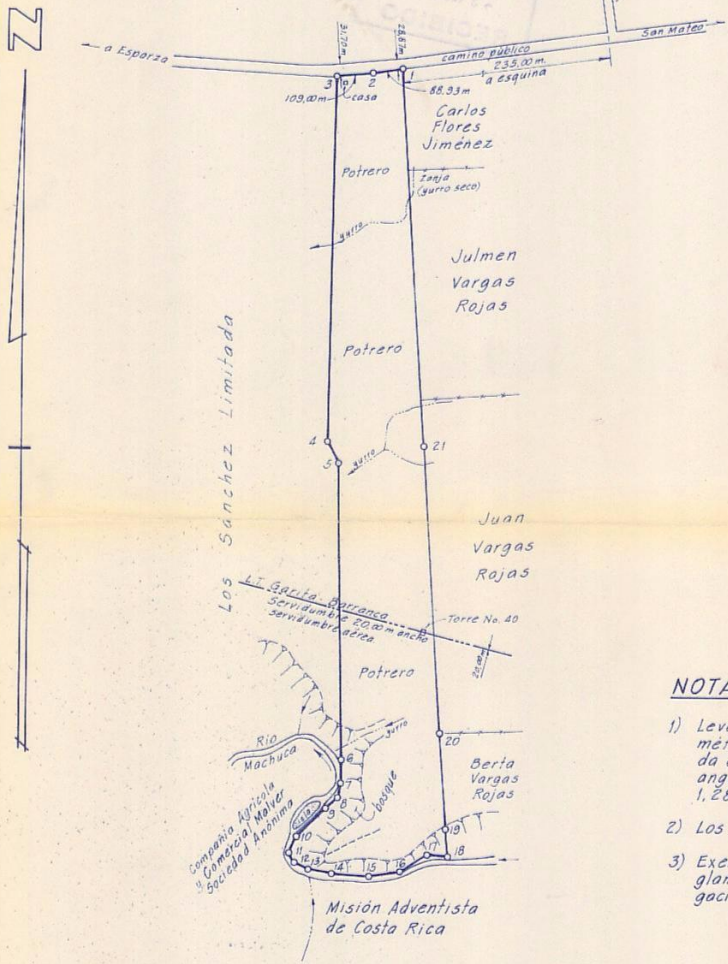

LOCALIZACION
 Escala 1:50000
 Hoja Barranca IGN

NOTAS

- 1) Levantamiento efectuado por el método polar, con poligonal cerrada de 80 estaciones, con error angular de 0,6 minuto y lineal 1,28m.
- 2) Los linderos están establecidos
- 3) Exento del Artículo 51 del Reglamento por ser una segregación de la misma finca.

Propiedad de LOS SANCHEZ LIMITADA	Cédula Jurídica No. 3-102041094-25
<i>[Signature]</i>	Situado en Higuito Distrito 1° San Mateo Canton 4° San Mateo Provincia 2° Alajuela
Rafael A. Romero Jimenez Ingeniero Topógrafo I.T.P. 1277 Protocolo tomo 1930	Es parte de la finca inscrita al: Tomo 2855 Folio 267 Número 187528 Asiento 1
Folios 184-194 Fecha Abril de 1985 Escala 1:10000	AREA 64 ha 0268,06 m ² Area según Registro 243 ha 1599,19 m ²